TOP 3 · LICHTKONZEPT

Weniger Lichtband. Mehr Zuhause.

Lichtkonzept für die neue Einrichtung · Tag: Grund- und Arbeitslicht · Abend: warme Lichtinseln

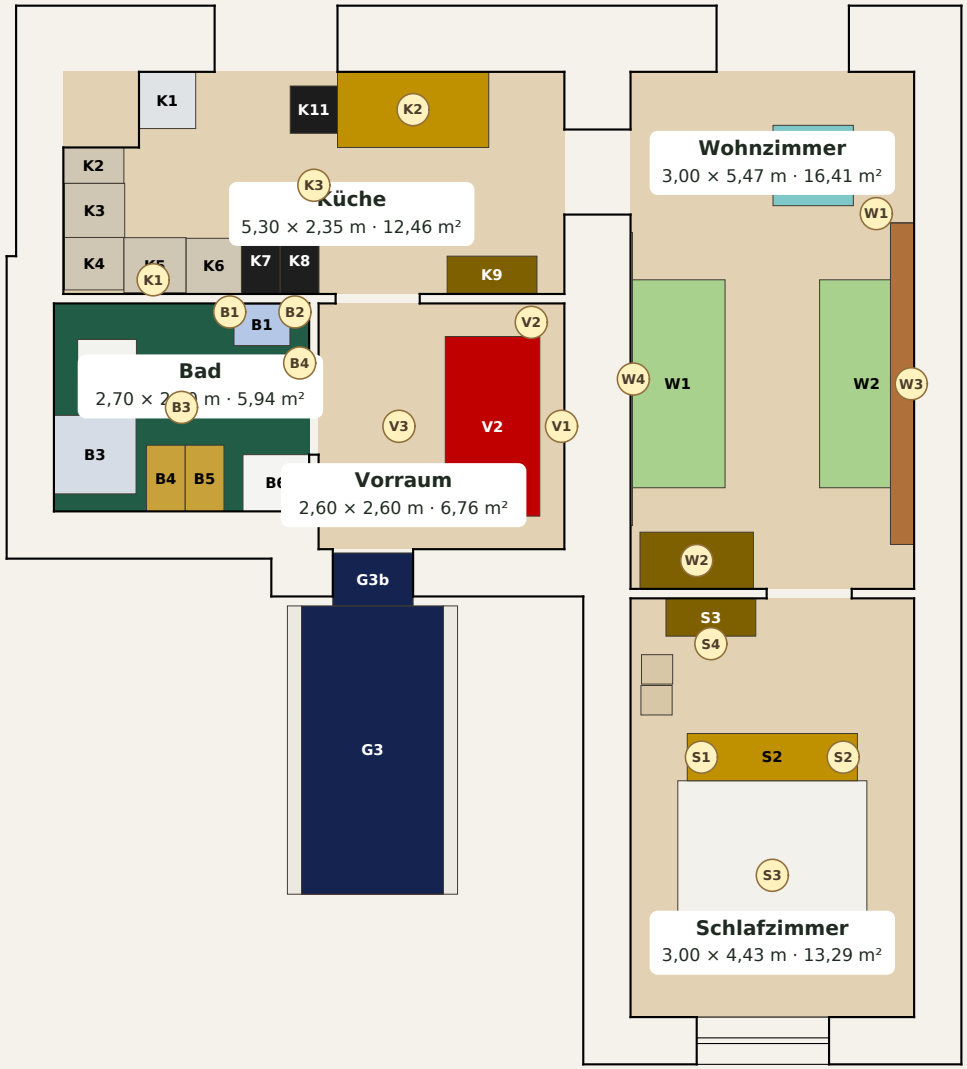

Licht je Raum

Küche Schieferblaue Wände und helles Holz. K1 unter dem Wandbrett bei 3.000 K, K2 als ruhiger Tischfokus bei 2.700 K, K3 nur bei Bedarf.

Bad Weiße Fliesen bis Duschhöhe, darüber Rosa. B1/B2 rahmen den Spiegel, B3 für Nutzlicht, B4 für die Nacht. Kein umlaufendes Lichtband.

Vorraum Dunkelrot, Orange und die pinke Wand als warme Abendschatulle: V1 + V2 gedimmt, V3 nur für helle Nutzung. Messing und Leinen statt Lichtband.

Wohnzimmer Senfgelbe Wände, zwei grüne Sofas. W1 Leselicht am Relaxsessel, W2 Lichtinsel auf der Kommode, W3 Streiflicht über der Bücherwand, W4 über dem Spiegel.

Schlafzimmer Salbeigrüne Wände, weiße Bettwäsche. S1/S2 einzeln schalten; S3 diffus, S4 nur zum Ankleiden. Nachts kein umlaufendes Licht.

TOP 3 · LICHTKONZEPT

Küche · 5,30 × 2,35 m

Blickpunkthöhe 1,775 m, Weitwinkel aus den Raumecken





Nr.	Leuchte	Höhe · K	Aufgabe
K1	LED-Leiste unter dem Wandbrett	1,45 m · 3000 K	Arbeitslicht auf Spüle und Arbeitsfläche; die Umlufthaube hat eigenes Herdlicht.
K2	Pendelleuchte über dem Esstisch	1,70 m · 2700 K	Warm dimmbarer Tischfokus über 160 × 80 cm; Kopffreiheit vor Ort prüfen.
K3	Weiche Deckenaufhellung	2,32 m · 3000 K	Flächiges Grundlicht für die lange Küche und dunkle Tage.

Lichtidee

Schieferblaue Wände und helles Holz. K1 unter dem Wandbrett bei 3.000 K, K2 als ruhiger Tischfokus bei 2.700 K, K3 nur bei Bedarf.

TOP 3 · LICHTKONZEPT

Bad · 2,70 × 2,20 m

Blickpunkthöhe 1,775 m, Weitwinkel aus den Raumecken

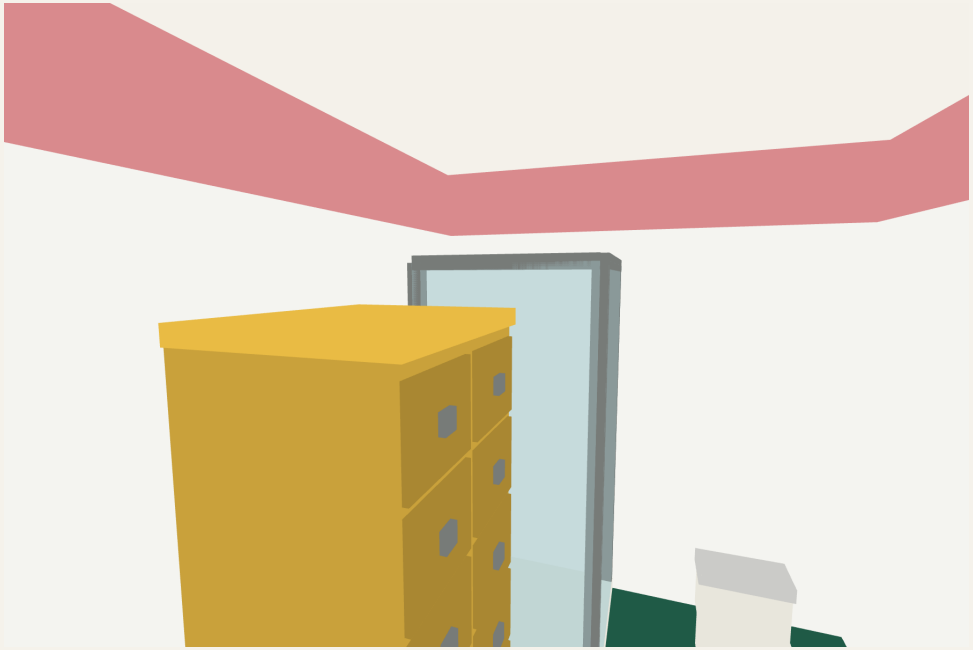

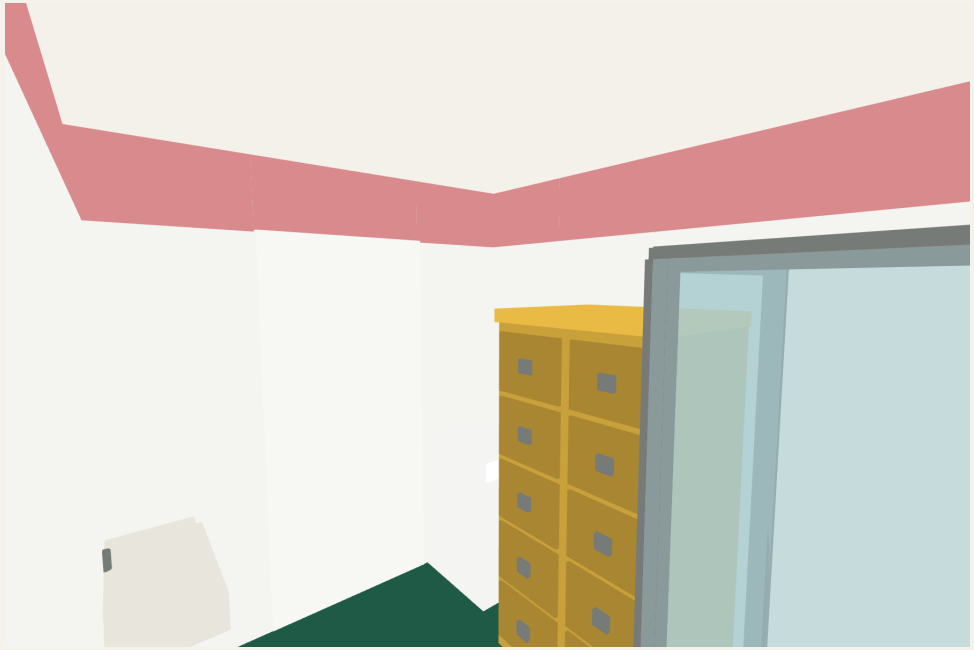

Nr.	Leuchte	Höhe · K	Aufgabe
B1	Linkes Spiegellicht	1,58 m · 3000 K	Seitliches, blendarmes Gesichtslicht am Waschbecken.
B2	Rechtes Spiegellicht	1,58 m · 3000 K	Symmetrisches Gegenstück statt Schatten von oben.
B3	Opale Bad-Deckenleuchte	2,32 m · 3000 K	Gleichmäßiges Nutzlicht über den weißen Fliesen; Schutzbereiche fachlich prüfen.
B4	Niedriges Nachtlicht	0,30 m · 2200 K	Schwaches Orientierungslicht neben der Tür, außerhalb der Dusche.

Lichtidee

Weiße Fliesen bis Duschhöhe, darüber Rosa. B1/B2 rahmen den Spiegel, B3 für Nutzlicht, B4 für die Nacht. Kein umlaufendes Lichtband.

TOP 3 · LICHTKONZEPT

Vorraum · 2,60 × 2,60 m

Blickpunkthöhe 1,775 m, Weitwinkel aus den Raumecken



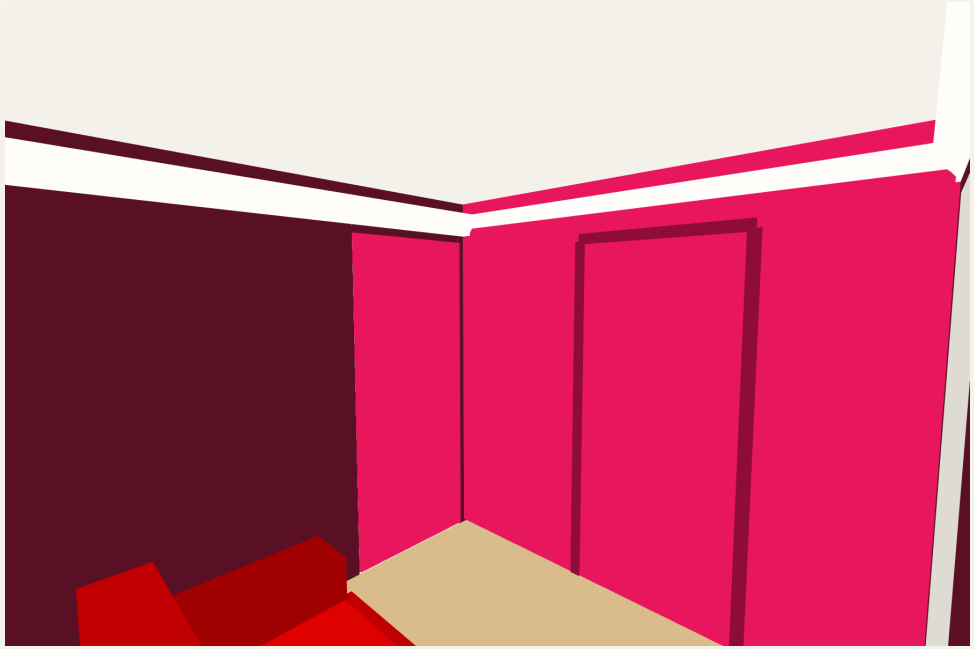

Nr.	Leuchte	Höhe · K	Aufgabe
V1	Wandleuchte über der Ledercouch	1,75 m · 2700 K	Warmes Licht auf die orange Wand über der roten Ledercouch, blendfrei im Sitzen.
V2	Leseleuchte an der Ledercouch	1,55 m · 2700 K	Kleine Lichtinsel am Kopfende der Couch, getrennt schaltbar.
V3	Diffuse Deckenleuchte	2,30 m · 3000 K	Gleichmäßiges Licht vor der pinken Wand und am Eingang, separat schaltbar.

Lichtidee

Dunkelrot, Orange und die pinke Wand als warme Abendschatulle: V1 + V2 gedimmt, V3 nur für helle Nutzung. Messing und Leinen statt Lichtband.

TOP 3 · LICHTKONZEPT

Wohnzimmer · 3,00 × 5,47 m

Blickpunkthöhe 1,775 m, Weitwinkel aus den Raumecken

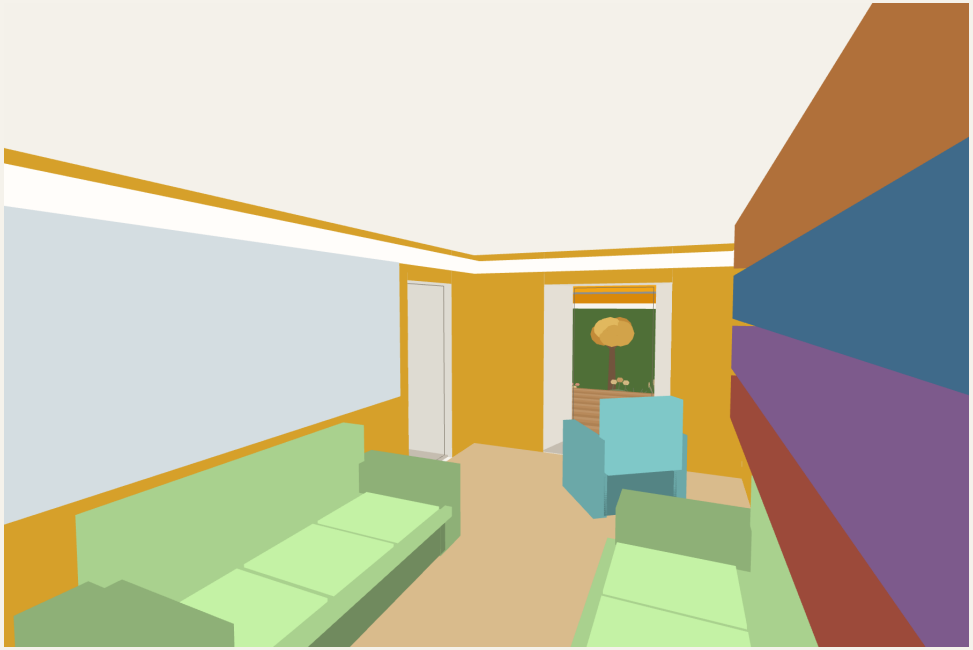

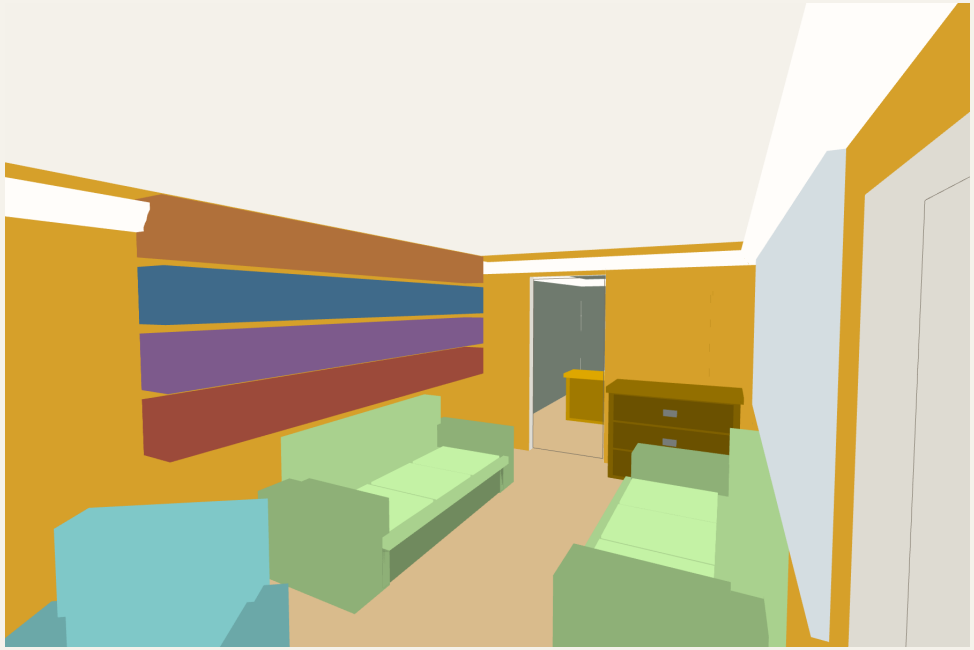

Nr.	Leuchte	Höhe · K	Aufgabe
W1	Leseleuchte am Relaxsessel	1,60 m · 2700 K	Seitliches Leselicht am türkisen Sessel, nicht in Blickrichtung der Sofas.
W2	Leuchte auf der Kommode	1,25 m · 2700 K	Warmer Akzent an der Ostwand; abends als Lichtinsel genug.
W3	Regalleuchte über der Bücherwand	2,25 m · 2700 K	Streiflicht über die vier Bücherregale macht die lange Wand zur Lichtfläche.
W4	Leuchte über der Spiegelfläche	2,25 m · 3000 K	Indirektes Licht über dem Spiegel verdoppelt optisch die Raumtiefe.

Lichtidee

Senfgelbe Wände, zwei grüne Sofas. W1 Leselicht am Relaxsessel, W2 Lichtinsel auf der Kommode, W3 Streiflicht über der Bücherwand, W4 über dem Spiegel.

TOP 3 · LICHTKONZEPT

Schlafzimmer · 3,00 × 4,43 m

Blickpunkthöhe 1,775 m, Weitwinkel aus den Raumecken





Nr.	Leuchte	Höhe · K	Aufgabe
S1	Linke Leseleuchte	0,84 m · 2700 K	Gerichtetes Leselicht auf dem Sideboard hinter dem Kopfende.
S2	Rechte Leseleuchte	0,84 m · 2700 K	Einzeln schaltbar; gleichwertiges Paar ohne Nachttische.
S3	Großer weicher Textilschirm	2,20 m · 2700 K	Diffuse Grundhelligkeit über dem Bett, dimmbar, ohne sichtbares Leuchtmittel im Liegen.
S4	Licht am Schrank	1,90 m · 3000 K	Funktionales Licht zum Ankleiden vor dem Schrank, getrennt vom Abendlicht.

Lichtidee

Salbeigrüne Wände, weiße Bettwäsche. S1/S2 einzeln schalten; S3 diffus, S4 nur zum Ankleiden. Nachts kein umlaufendes Licht.

TOP 3 · AUSSENBEREICH

Terrasse und Eingang

Blickpunkthöhe 1,775 m über Deck bzw. Boden





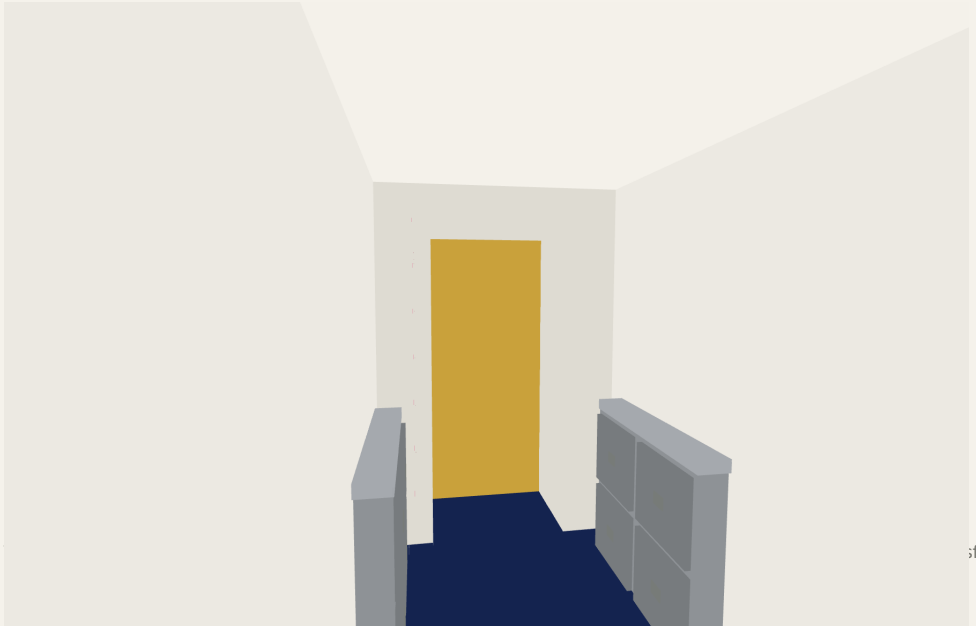



TOP 3 · LEUCHTENLISTE

Alle Leuchten V1–S4

Lage siehe Grundriss Seite 1 · Kelvin = Lichtfarbe · Höhe = Lichtpunkt über Boden

Nr.	Leuchte	Höhe · K	Aufgabe
V1	Wandleuchte über der Ledercouch	1,75 m · 2700 K	Warmes Licht auf die orange Wand über der roten Ledercouch, blendfrei im Sitzen.
V2	Leseleuchte an der Ledercouch	1,55 m · 2700 K	Kleine Lichtinsel am Kopfende der Couch, getrennt schaltbar.
V3	Diffuse Deckenleuchte	2,30 m · 3000 K	Gleichmäßiges Licht vor der pinken Wand und am Eingang, separat schaltbar.
B1	Linkes Spiegellicht	1,58 m · 3000 K	Seitliches, blendarmes Gesichtslicht am Waschbecken.
B2	Rechtes Spiegellicht	1,58 m · 3000 K	Symmetrisches Gegenstück statt Schatten von oben.
B3	Opale Bad-Deckenleuchte	2,32 m · 3000 K	Gleichmäßiges Nutzlicht über den weißen Fliesen; Schutzbereiche fachlich prüfen.
B4	Niedriges Nachtlicht	0,30 m · 2200 K	Schwaches Orientierungslicht neben der Tür, außerhalb der Dusche.
K1	LED-Leiste unter dem Wandbrett	1,45 m · 3000 K	Arbeitslicht auf Spüle und Arbeitsfläche; die Umlufthaube hat eigenes Herdlicht.
K2	Pendelleuchte über dem Esstisch	1,70 m · 2700 K	Warm dimmbarer Tischfokus über 160 × 80 cm; Kopffreiheit vor Ort prüfen.
K3	Weiche Deckenaufhellung	2,32 m · 3000 K	Flächiges Grundlicht für die lange Küche und dunkle Tage.
W1	Leseleuchte am Relaxsessel	1,60 m · 2700 K	Seitliches Leselicht am türkisen Sessel, nicht in Blickrichtung der Sofas.
W2	Leuchte auf der Kommode	1,25 m · 2700 K	Warmer Akzent an der Ostwand; abends als Lichtinsel genug.
W3	Regalleuchte über der Bücherwand	2,25 m · 2700 K	Streiflicht über die vier Bücherregale macht die lange Wand zur Lichtfläche.
W4	Leuchte über der Spiegelfläche	2,25 m · 3000 K	Indirektes Licht über dem Spiegel verdoppelt optisch die Raumtiefe.
S1	Linke Leseleuchte	0,84 m · 2700 K	Gerichtetes Leselicht auf dem Sideboard hinter dem Kopfende.
S2	Rechte Leseleuchte	0,84 m · 2700 K	Einzeln schaltbar; gleichwertiges Paar ohne Nachttische.
S3	Großer weicher Textilschirm	2,20 m · 2700 K	Diffuse Grundhelligkeit über dem Bett, dimmbar, ohne sichtbares Leuchtmittel im Liegen.
S4	Licht am Schrank	1,90 m · 3000 K	Funktionales Licht zum Ankleiden vor dem Schrank, getrennt vom Abendlicht.